



# C.R.A. ALTO MAESTRAZGO



## PLAN DE ACOGIDA 2023-2024

# BIENVENIDOS AL C.R.A. ALTO MAESTRAZGO



En primer lugar, os queremos dar la bienvenida a nuestro Colegio.

Con este sencillo documento os informamos de aquellos aspectos importantes sobre el funcionamiento y organización de nuestro Centro, así como de las enseñanzas que impartimos.

Nuestro Colegio se denomina C.R.A. Alto Maestrazgo. Se llama C.R.A. por tratarse de un Colegio Rural Agrupado formado por las escuelas de cinco localidades:

- Cantavieja.
- Fortanete.
- La Iglesuela del Cid.
- Villarluengo.

También asiste a nuestro Centro alumnado de localidades que ya no tienen escuela como: La Cuba, Mirambel y Tronchón.



## DIRECCIONES Y TELÉFONOS

### **CANTAVIEJA:**

Avda, Maestrazgo, 3 Cantavieja.

44140 TERUEL

Telf: 964185129 / 620517327

E-mail: [cracantavieja@educa.aragon.es](mailto:cracantavieja@educa.aragon.es)

### **FORTANETE:**

San Antonio, 3 Fortanete.

44143 TERUEL

Telf: 978778225

### **LA IGLESUELA DEL CID:**

Avda. Aragón, 1. La Iglesuela

44142 TERUEL

Telf: 964443444

### **VILLARLUENGO:**

Calle Fernando Hue s/n Villarluengo.

44559 TERUEL

Telf: 978773109

Web

## PÁGINA WEB DEL CENTRO

En nuestra página web podréis encontrar información general sobre el C.R.A., programas educativos en los que participamos, becas, listados de libros, blogs educativos,...

<http://craaltomaestrazgo.catedu.es/>



## APP CLASSDOJO

En el Centro utilizamos la app Clasdojo para facilitar la comunicación bidireccional entre el Equipo Docente y las familias.

Asimismo, el Equipo Directivo proporciona a través de esta aplicación información relevante sobre el día a día en el Centro, convocatorias de ayudas,...

Google Workspace

## PLATAFORMA ONLINE

Esta plataforma se utiliza para favorecer el desarrollo de la competencia digital del alumnado así como también la formación online, en caso necesario.



## SISTEMA EDUCATIVO ESPAÑOL

- Educación Infantil:
  - Primer Ciclo (0 a 3 años)
  - Segundo Ciclo (3 a 6 años)
  
- Educación Primaria:
  - Primer Ciclo (1º y 2º)
  - Segundo Ciclo (3º y 4º)
  - Tercer Ciclo (5º y 6º)
  
- Educación Secundaria Obligatoria:
  - Primer Ciclo: (1º y 2º)
  - Segundo Ciclo (3º y 4º)

En España la enseñanza obligatoria dura 10 años:

- 6 años de enseñanza Primaria (de los 6 a los 12 años de edad)
- 4 años de enseñanza Secundaria (de 12 a 16 años)

Aunque no es obligatorio, es muy importante que los niños y niñas asistan al colegio en el segundo Ciclo de Educación Infantil (de 3 a 6 años), porque así estarán mejor preparados para empezar la Educación Primaria.

**Las familias que deciden escolarizarlos en esta etapa se comprometen a que sus hijos/as asistan a clase con normalidad.**

En nuestro Centro se imparten las enseñanzas de segundo ciclo de Educación Infantil, Educación Primaria y, en Villarluengo, también el primer Ciclo de Educación Secundaria Obligatoria.



## **2º CICLO DE EDUCACIÓN INFANTIL**

El alumnado cursa las áreas establecidas en el currículo aragonés de Educación Infantil:

- Crecimiento en armonía.
- Descubrimiento y exploración del entorno.
- Comunicación y representación de la realidad.

Así como también inglés, psicomotricidad, música y religión/alternativa.



## **EDUCACIÓN PRIMARIA**

El alumnado cursa las áreas establecidas en el currículo aragonés de Educación Primaria:

- Lengua Castellana y Literatura.
- Matemáticas.
- Ciencias de la Naturaleza.
- Ciencias Sociales.
- Inglés
- Educación Física.

- Música y danza.
- Educación Plástica y Visual.
- Religión/alternativa

Además de todo ello, en 3er ciclo de Educación Primaria cursan el área de Educación en Valores Cívicos y Éticos.



## 1er CICLO E.S.O.

El alumnado cursa las áreas establecidas en el currículo aragonés de Educación Secundaria Obligatoria:

- Lengua Castellana y Literatura.
- Matemáticas.
- Geografía e Historia
- Inglés
- Educación Física.
- Religión/atención educativa.
- Tutoría
- Educación Plástica, Visual y Audiovisual.
- Biología y Geología (solo en 1º E.S.O.)
- Música (solo en 1º E.S.O.)
- Física y química (solo en 2º E.S.O.)
- Tecnología y Digitalización (solo en 2º E.S.O.)



## CALENDARIO ESCOLAR

El comienzo y el final de las actividades escolares viene determinado por el calendario escolar que publica el Departamento de Educación de cada curso, que se entrega a cada familia en la reunión de inicio de curso. También se recogen en ese calendario, los periodos de vacaciones y los días festivos de cada localidad.



## HORARIO

Desde el 7 hasta el 15 de septiembre de 2023 y durante el mes de junio de 2024, el horario del Centro será de jornada reducida de 9h a 13 h.

El resto de los meses el horario será el siguiente: de 9.00 a 14.00h de lunes a viernes. En el nivel de Educación Infantil, 3 años, se realiza un periodo de adaptación cuando el alumnado se incorpora al Centro, que viene determinado por el equipo docente de ese ciclo en base a las instrucciones publicadas por el Departamento de Educación de Aragón.



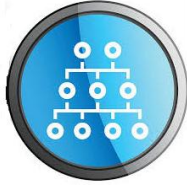

## ORGANIGRAMA

El Equipo Directivo está formado por: Directora, Jefa de Estudios y Secretaria.

- Directora: Laura Monforte Monforte
- Jefa de Estudios: M<sup>a</sup> Soledad González Bermúdez
- Secretaria: Amanda Marín Monserrate.

El Equipo Docente está compuesto por el profesorado de Educación Infantil, Primaria y especialistas de Inglés, Música y Educación Física. También existe un equipo de profesores de apoyo formado por los especialistas de Pedagogía Terapéutica y Audición y Lenguaje.

El Centro cuenta con el asesoramiento del Equipo de Orientación de Educación Infantil y Primaria de Cantavieja (E.O.E.I.P.)

Asimismo, cuenta con una Auxiliar de Educación Especial para atender al alumnado con necesidades educativas especiales.



## PARTICIPACIÓN DE LAS FAMILIAS

**Consejo Escolar:**

Como miembros de la Comunidad Educativa, las familias podéis participar en las decisiones que atañen a la educación de vuestros hijos/as por medio del Consejo Escolar, que está compuesto por el equipo directivo, los representantes del profesorado, de las familias, del alumnado y de los Ayuntamientos.

### **Asociaciones de padres y madres (AMPA):**

En cada localidad del C.R.A. existe una asociación de padres y madres. Para ponerse en contacto con ellas, se debe pedir información en la escuela de la localidad.

Funciones del AMPA:

- Información a las familias sobre temas educativos.
- Organización de actividades extraescolares.
- Colaboración con el Centro Educativo en actividades conjuntas.



Facilitar la adquisición de los libros de texto.

### **SERVICIOS DEL CENTRO**

### **Rutas de transporte:**

El Centro dispone de una ruta de transporte escolar para el alumnado de las localidades que ya no tienen escuela:

- La Cuba – Tronchón – Mirambel.

## **Comedor escolar:**

Existe un servicio de Comedor escolar gratuito para el alumnado que diariamente es transportado en la ruta de transporte escolar.

El resto de alumnado también puede beneficiarse de este servicio abonando la tarifa establecida.

El comedor es un servicio externo al centro y está ubicado en la Escuela Hogar de Cantavieja. El alumnado es atendido durante el periodo de la comida y hasta que se inician los talleres voluntarios organizados dentro del Proyecto de Organización de Tiempos Escolares por el Equipo Docente de la Escuela Hogar.



964 18 50 27

## **AYUDAS**

Existen ayudas para distintas situaciones y fines:

- De transporte y comedor para el alumnado que, para cursar sus estudios, tienen que desplazarse diariamente y por medios propios, desde su residencia a una localidad donde haya escuela.

- Ayudas de comedor escolar / material curricular, para los alumnos de Educación Primaria

y ESO, que lo soliciten y cumplan los requisitos exigidos por la administración.

Desde el Colegio se les avisará de los plazos y documentación a presentar en cada una de estas convocatorias.

## **BANCO DE LIBROS**

El Centro cuenta con un banco de libros al que se puede adherir el alumnado matriculado entre 3º EP y 2º ESO.

Desde el Colegio se les avisará de los plazos y documentación a presentar en el caso de estar interesados en inscribirse.

## **PARTICIPACIÓN EN PROGRAMAS EDUCATIVOS**

El Colegio participa en los siguientes programas:

- Integración de las TIC.
- Convivencias CRIE Calamocha
- Prácticas escolares de magisterio.
- Campaña de Esquí de Valdelinares.
- Erasmus +
- Educación Responsable
- 3x3 Conecta Rural.

## **ACTIVIDADES COMPLEMENTARIAS Y EXTRAESCOLARES**

A lo largo del curso el Centro programa diferentes actividades que el alumnado realiza fuera o dentro del mismo.

Día de convivencia del CRA.

Excursiones, carnaval, festivales...



## **EVALUACIÓN**

El curso está dividido en tres trimestres; al finalizar cada uno de ellos se entrega un boletín informativo sobre el desarrollo individual de cada alumno/a.

La entrega de los boletines será aproximadamente al finalizar los meses de diciembre, marzo y junio.



## **REUNIONES**

Las entrevistas entre las familias y el profesorado son importantes porque el colegio y las familias debemos colaborar en la educación de los niños/as.

Al inicio de cada curso se realiza una reunión general en cada aula con todas las familias y todo el profesorado que atiende al grupo.

Las entrevistas individuales entre los tutores/as y las familias se realizan los días de taller en cada localidad de 16.30 a 17 horas. No obstante, se puede concertar la reunión en otra franja horaria dentro del horario laboral del profesorado.

Cuando alguna familia quiera entrevistarse con un profesor/a especialista, concertará la entrevista a través del tutor/a.



## **NORMAS**

- El alumnado deberá llegar **PUNTUAL** al colegio. Las clases comienzan a las 9:00h.
- El alumnado asistirá al colegio bien aseado y con ropa limpia.

- Las familias o responsables del alumnado deberán preocuparse de traer todo el material necesario.
- Justificar debidamente las faltas de asistencia de sus hijos/as.
- Vigilar y controlar las actividades escolares de sus hijos/as
- Respetar a las personas e instalaciones del Colegio.
- Acudir a las citaciones del Centro.
- Para poder salir del Colegio dentro del horario escolar deberá hacerlo con un familiar previa comunicación al tutor/a.
- En las salidas del Centro para realizar excursiones, visitas y otras actividades, será requisito necesario la autorización escrita de la familia.
- El Centro dispone de un Reglamento de Régimen Interno en el que se regula la convivencia de la comunidad escolar.